

# LANDSCHAFTSRAHMENPLAN 2008

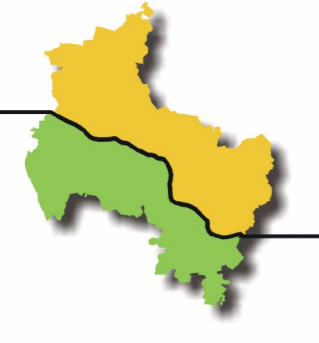

## Karte 5: Schutz, Pflege und Entwicklung bestimmter Teile von Natur und Landschaft

Bearbeiter/  
digitale Kartographie: Landkreis Verden Fachdienst Naturschutz  
und Landschaftspflege

Herausgeber: Landkreis Verden  
Der Landrat

1:50.000 (2 cm der Karte = 1 km der Natur)

Kartengrundlage: Topographische Karte 1:50.000  
L2918 (1991), L2920 (1990), L2922 (1986), L3113 (1991),  
L3120 (1995), L3122 (1991), L3320 (1990), L3322 (1988).  
Vertriebfähig mit der Erlaubnis des Herausgebers:  
Niedersächsisches Landesverwaltungsamt - Landesvermessung - B 4-765/92

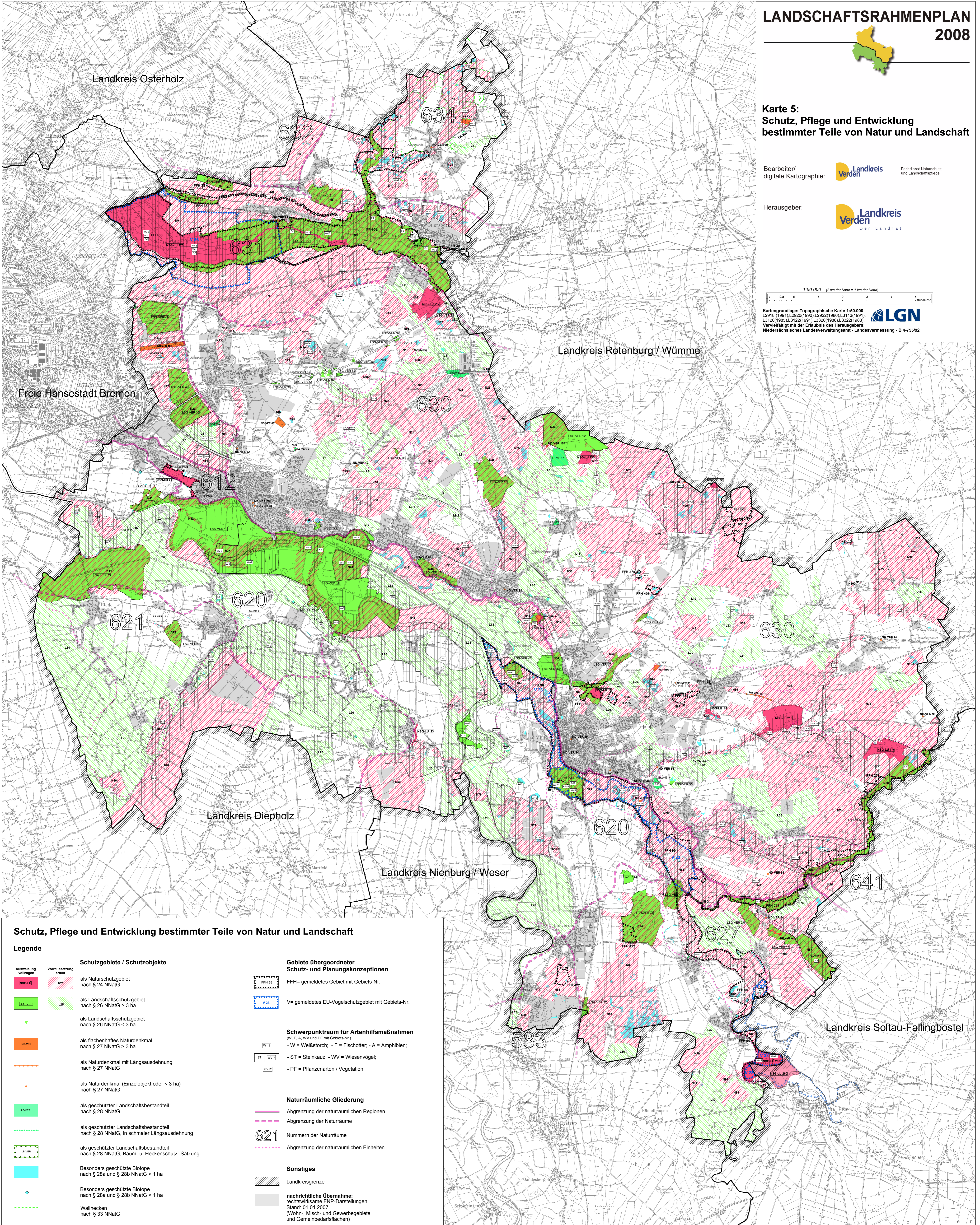

### Schutz, Pflege und Entwicklung bestimmter Teile von Natur und Landschaft

#### Legende

	<b>Schutzgebiete / Schutzobjekte</b>	<b>Gebiete übergeordneter Schutz- und Planungskonzeptionen</b>
	Voraussetzung erfüllt als Naturschutzgebiet nach § 24 NNatG	
	als Landschaftsschutzgebiet nach § 26 NNatG > 3 ha	
	als Landschaftsschutzgebiet nach § 26 NNatG < 3 ha	
	als flächenhaftes Naturdenkmal nach § 27 NNatG > 3 ha	
	als Naturdenkmal mit Langsausdehnung nach § 27 NNatG	
	als Naturdenkmal (Einzelobjekt oder < 3 ha) nach § 27 NNatG	
	als geschützter Landschaftsbestandteil nach § 28 NNatG	
	als geschützter Landschaftsbestandteil nach § 28 NNatG, in schmaler Langsausdehnung	
	als geschützter Landschaftsbestandteil nach § 28 NNatG, Baum- u. Heckenschutz- Satzung	
	Besonders geschützte Biotope nach § 28a und § 28b NNatG > 1 ha	
	Besonders geschützte Biotope nach § 28a und § 28b NNatG < 1 ha	
	Wallhecken nach § 33 NNatG	