

## Karte 3a: Besondere Werte von Böden

Bearbeiter/  
digitale Kartographie: **Landkreis Verden**

Fachdienst Naturschutz  
und Landschaftspflege



Ingenieurgesellschaft für Planung  
und Informationstechnologie  
Abe Herrenhäuser Str. 32,  
30419 Hannover  
www.entera.de

Herausgeber:



Datenerfassung:  
Bodenkundliche Übersichtskarte 1:50.000 (BÜK50) April 2003,  
Geländeerhebungen Moore und Plaggenesche Mai 2003,  
Geländeerhebungen Regoleite Juni 2003,  
Biotypenkartierung Juli 2001 - Oktober 2002.

1:50.000 (2 cm der Karte = 1 km der Natur)



Kartogrundlage: Topographische Karte 1:50.000  
L2918 (1991), L2920 (1990), L2922 (1986), L3113 (1991),  
L3120 (1985), L3122 (1991), L3320 (1986), L3322 (1988).  
Vervielfältigt mit der Erlaubnis des Herausgebers:  
Niedersächsisches Landesverwaltungsamt - Landesvermessung - B 4-755/92

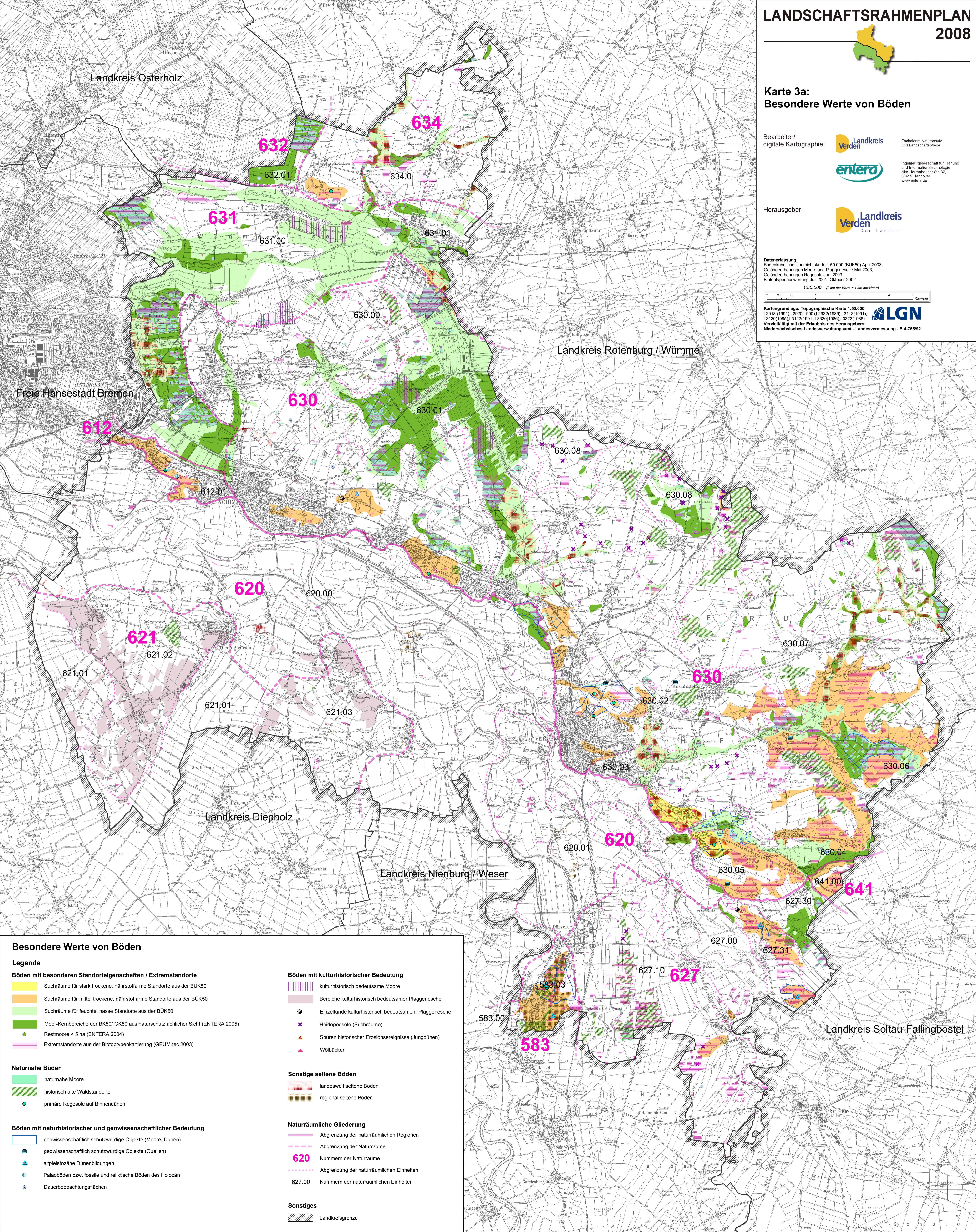

### Besondere Werte von Böden

- Legende**
- Böden mit besonderen Standorteigenschaften / Extremstandorte**
- Suchräume für stark trockene, nährstoffarme Standorte aus der BÜK50
  - Suchräume für mittel trockene, nährstoffarme Standorte aus der BÜK50
  - Suchräume für feuchte, nasse Standorte aus der BÜK50
  - Moor-Kernbereiche der BK50/ GK50 aus naturschutzfachlicher Sicht (ENTERA 2005)
  - Restmoore < 5 ha (ENTERA 2004)
  - Extremstandorte aus der Biotypenkartierung (GEUM.tec 2003)
- Naturnahe Böden**
- naturnahe Moore
  - historisch alte Waldstandorte
  - primäre Regosole auf Binnendünen
- Böden mit kulturhistorischer Bedeutung**
- kulturhistorisch bedeutsame Moore
  - Bereiche kulturhistorisch bedeutsamer Plaggenesche
  - Einzelfunde kulturhistorisch bedeutsamer Plaggenesche
  - Heidepodsole (Suchräume)
  - Spuren historischer Erosionsereignisse (Jungdünen)
  - Wölfbäcker
- Böden mit naturhistorischer und geowissenschaftlicher Bedeutung**
- geowissenschaftlich schutzwürdige Objekte (Moore, Dünen)
  - geowissenschaftlich schutzwürdige Objekte (Quellen)
  - atleiozäne Dünenbildungen
  - Palaoböden bzw. fossile und reliktsche Böden des Holozän
  - Dauerbeobachtungsflächen
- Sonstige seltene Böden**
- landesweit seltene Böden
  - regional seltene Böden
- Naturräumliche Gliederung**
- Abgrenzung der naturräumlichen Regionen
  - Abgrenzung der Naturräume
  - 620 Nummern der Naturräume
  - Abgrenzung der naturräumlichen Einheiten
  - 627.00 Nummern der naturräumlichen Einheiten
- Sonstiges**
- Landkreisgrenze