



Karte 2:
Landschaftsbild

Bearbeiter/
digitale Kartographie:



Fachdienst Naturschutz
und Landschaftspflege

Ingenieurgesellschaft für Planung
und Informationstechnologie
Abt. Herrenhäuser Str. 32,
30419 Hannover
www.entera.de

Herausgeber:



Datenerfassung:
Kartierung der Landschaftsbildeinheiten, Landschaftsbildelemente und
wesentliche Beeinträchtigungen Juni - Oktober 2002.

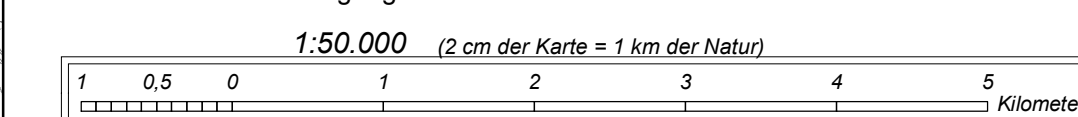

Kartgrundlage: Topographische Karte 1:50.000
L2918 (1991), L2920 (1990), L2922 (1988), L3113 (1991),
L3120 (1985), L3122 (1991), L3320 (1986), L3322 (1988).
Vervielfältigt mit der Erlaubnis des Herausgebers:
Niedersächsisches Landesverwaltungsamt - Landesvermessung - B 4-755/92

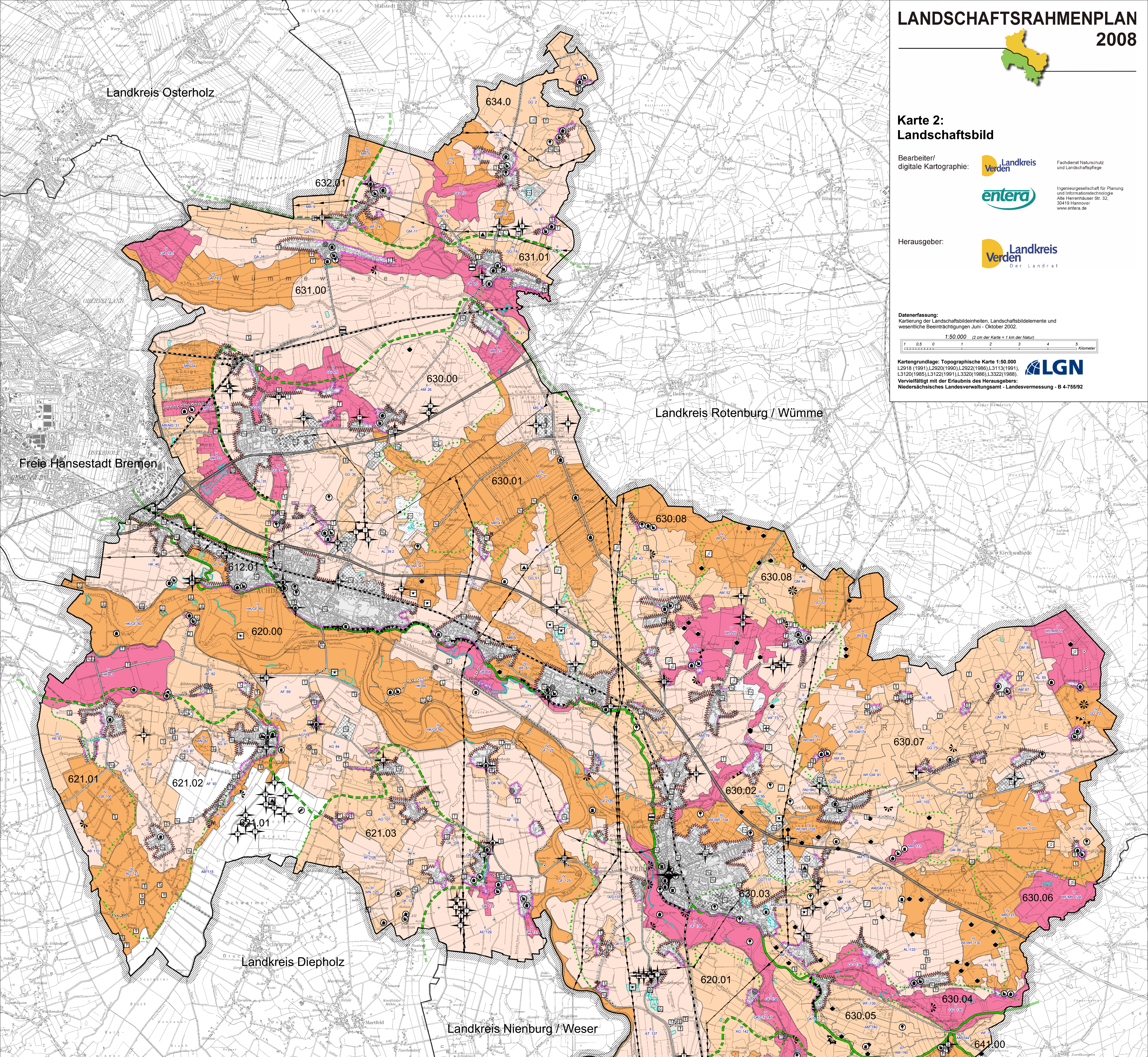

Landschaftsbild

Legende

- Bedeutung der Landschaftsbildeinheiten**
- V Landschaftsbildeinheit mit sehr hoher Bedeutung
 - IV Landschaftsbildeinheit mit hoher Bedeutung
 - III Landschaftsbildeinheit mit mittlerer Bedeutung
 - II Landschaftsbildeinheit mit geringer Bedeutung
 - I Landschaftsbildeinheit mit sehr geringer Bedeutung
- Landschaftsbildtyp (Code) und Gebietsnummer der Landschaftsbildeinheit
- AT 134
- Naturräumliche Gliederung**
- Abgrenzung der naturräumlichen Regionen
 - Abgrenzung der Naturräume
 - Abgrenzung der naturräumlichen Einheiten
- 621.01 Nr. der naturräumlichen Einheit
- Charakteristische und prägende Landschaftsbildelemente**
- Hangkanten / Geländestufe
 - naturhistorisch bedeutsames Landschaftselement
 - Gewässer
 - besetzte Weißstorchhorste 2002
 - kulturhistorisch bedeutsames Landschaftselement
 - Grabhügelfelder
 - besonders prägende Allee
 - besonders prägender Einzelbaum / Baumgruppe
 - historische Siedlungsform
 - Ortsteil / Bereich mit ortsbildprägendem Gebäudebestand
 - Siedlungsrand mit harmonischem Übergang
 - historische Stadtansicht
 - Dreikirchenblick
 - Aussichtspunkt
 - Fernwirkung charakteristischer Landschaftselemente
- Wesentliche überlagernde Beeinträchtigungen**
- überregionale Schienenverbindung
 - Bundesautobahn
 - überregionale Straßenverbindung
 - Industrie- oder Gewerbeanlage/-gebiet
 - Erdgasförderung
 - Sendemast
 - Silo
 - Hochspannungsfreileitung
 - Windkraftanlage
 - Tierhaltung
 - Lagerstättenabbau / Abgrabung
 - Klaranlage
 - Deponie
 - Freizeitanlage / -gebiet
 - Campingplatz
 - Sport-Flugplatz
 - Siedlungsrand mit störendem Übergang
 - Fernwirkung visueller Beeinträchtigungen
- Sonstiges**
- Siedlung
 - Landkreisgrenze

Legende der Landschaftsbildtypen

- LANDSCHAFTSBILDERTYPEN DER STADER GEEST**
- Ackerlandschaften**
- AL weiträumige, wenig gegliederte Ackerlandschaft der flachwelligen Geest
 - AM mäßig gegliederte Ackerlandschaft der Geest mit vereinzelt Gehölzen, Kleingärten und eingestreuten Grünlandparzellen
- Grünlandniederungen**
- GA gehölzarme, ebene Grünlandniederungen mit großräumigem Landschaftscharakter
 - GG gehölzreiche Grünlandniederungen mit kleinräumigem Landschaftscharakter
 - GM mäßig gegliederte, überwiegend grünlandgeprägte Niederungen mit eingestreuten Gehölzen
- Hochmoorkomplexe**
- MR anthropogen geprägte Hochmoorkomplexe mit wechselnden Anteilen von Grünland, Torfstichen, Moorbirkenwäldern sowie Hochmooregenerationsstadien
 - MS Moorhufensiedlungskomplex
- Waldlandschaften**
- WL Waldlandschaften der Geest mit naturnahen, strukturreichen Laub- und Mischwaldbeständen
 - WF Nadelholzforsten der Geest
- Dünenlandschaften**
- DO anthropogen geprägter Dünenkomplex
- LANDSCHAFTSBILDERTYPEN DES WESER-ALLER-FLACHLANDES**
- Ackerlandschaften**
- AB großflächig strukturierte Ackerlandschaft der entwässerten Bruchniederung
 - AF gehölzarme, großflächig strukturierte Ackerlandschaft der Flussaue/ Niederterrasse
 - AG mäßig strukturierte Ackerlandschaft der Niederterrasse / Flussaue mit Grünlandanteilen
 - AT gehölzarme, großflächig strukturierte Ackerlandschaft der Talsandebene
- Grünlandniederungen**
- GB gehölzreiche und grünlanddominierte Bruchniederung
 - GF strukturreiche Grünlandniederungen der Flussaue mit weiträumigem Landschaftscharakter
 - GK kleinräumige, strukturreiche, grünlandgeprägte Landschaftsräume der Flussaue
 - GT gehölzreiche, grünlandgeprägte Niederungen der Talsandebene
- Waldlandschaften**
- WB naturnahe, strukturreiche Bruch-, Laub- und Mischwälder der Niederungen
 - WN Nadelholzforsten der Niederterrasse / Talsandebene
- Heckenlandschaften**
- HK Weißdorn-Heckenlandschaft der Weserniederung mit kleinräumigem Landschaftscharakter